

4 (2/10x297)

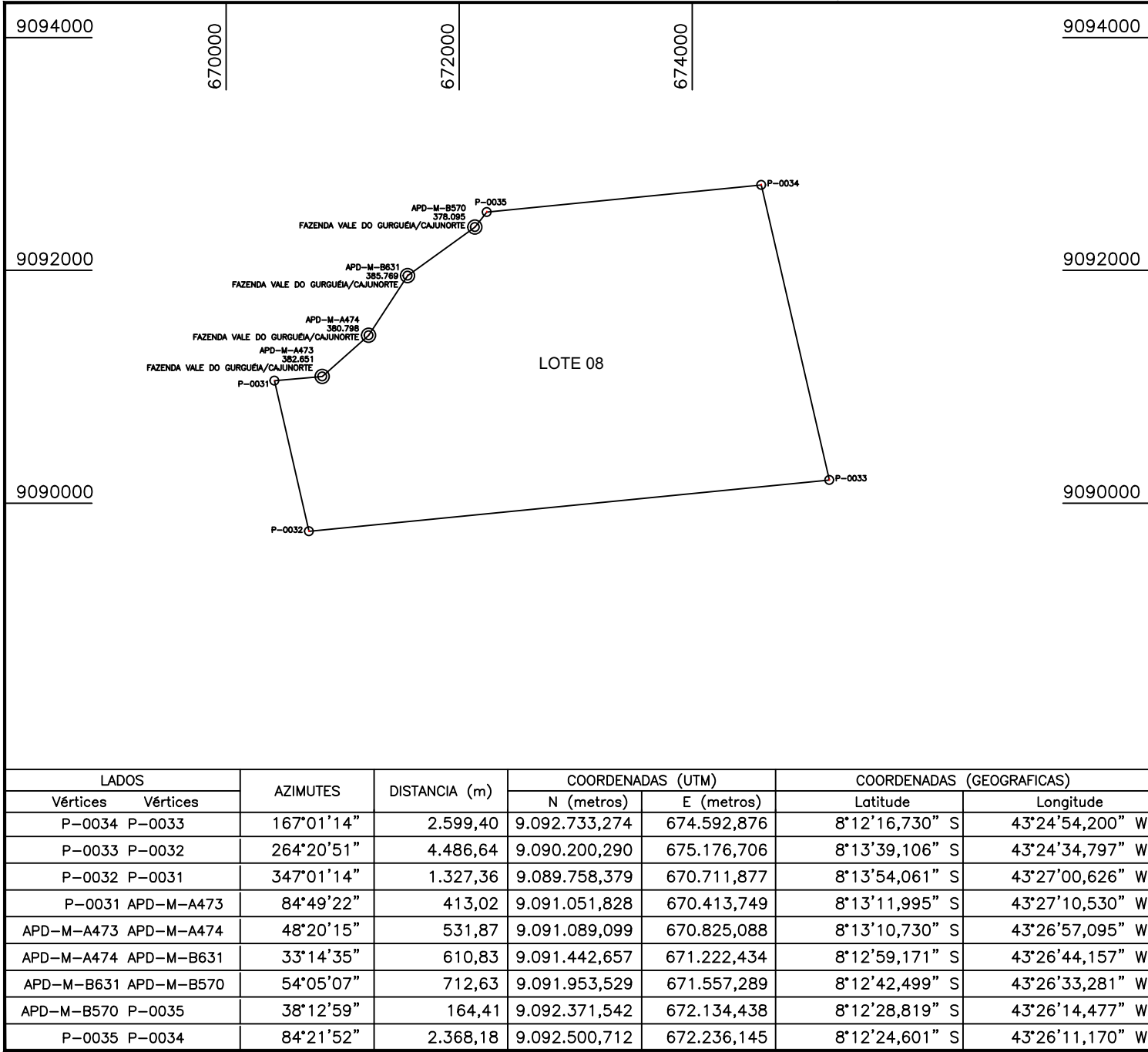

NO

NC

LC

PROJEÇÃO UNIVERSAL TRANSVERSA DE MERCATOR

DATUM OFICIAL - SIRGAS2000

MERIDIANO CENTRAL 45° W

LATITUDE = 8°12'16,730" S

LONGITUDE = 43°24'54,200" W

CONVERSIÇÃO MERIDIANA = -0,3234270"

FATOR DE ESCALA = 0,99987678

P-0034

0 100 200 300 400 500

metros

CONVENÇÕES

CONREGOS/RIOS E OU RIBEIRÕES

ÁREA DE RESERVA LEGAL

ÁREA DE PRESERVAÇÃO PERMANENTE

GERÇA DIVERSA

ESTRADA

XXX-M-0001 MARCOS IMPLANTADOS

XXX-P-0001 PONTOS LEVANTADOS

PLANTA DE SITUAÇÃO

Canto do Buriti PI

PLANTA DO IMÓVEL GEORREFERENCIADO

FL ÚNICA

Imóvel: FAZENDA VALE DO GURGUÉIA/CAJUNORTE - LOTE 08

Proprietário: INSTITUTO DE TERRAS DO PIAUÍ - INTERPI

Município: Canto do Buriti

Comarca: Canto do Buriti

Estado (UF): PI

Código Inra: 1300362673256

Matrículas/Transcrições: 4004

Data: 16/06/2021

Escala: 1:50.000

Áreas e Perímetros:

Área: 10.000.000,00 m²  
1.000,0000 ha

Perímetro (m): 13.214,34 m

ASSINATURAS

INSTITUTO DE TERRAS DO PIAUÍ - INTERPI

Resp. Técnico

GOVERNO DO ESTADO DO PIAUÍ

INSTITUTO DE TERRAS DO PIAUÍ - INTERPI

TERRAS

Piauí